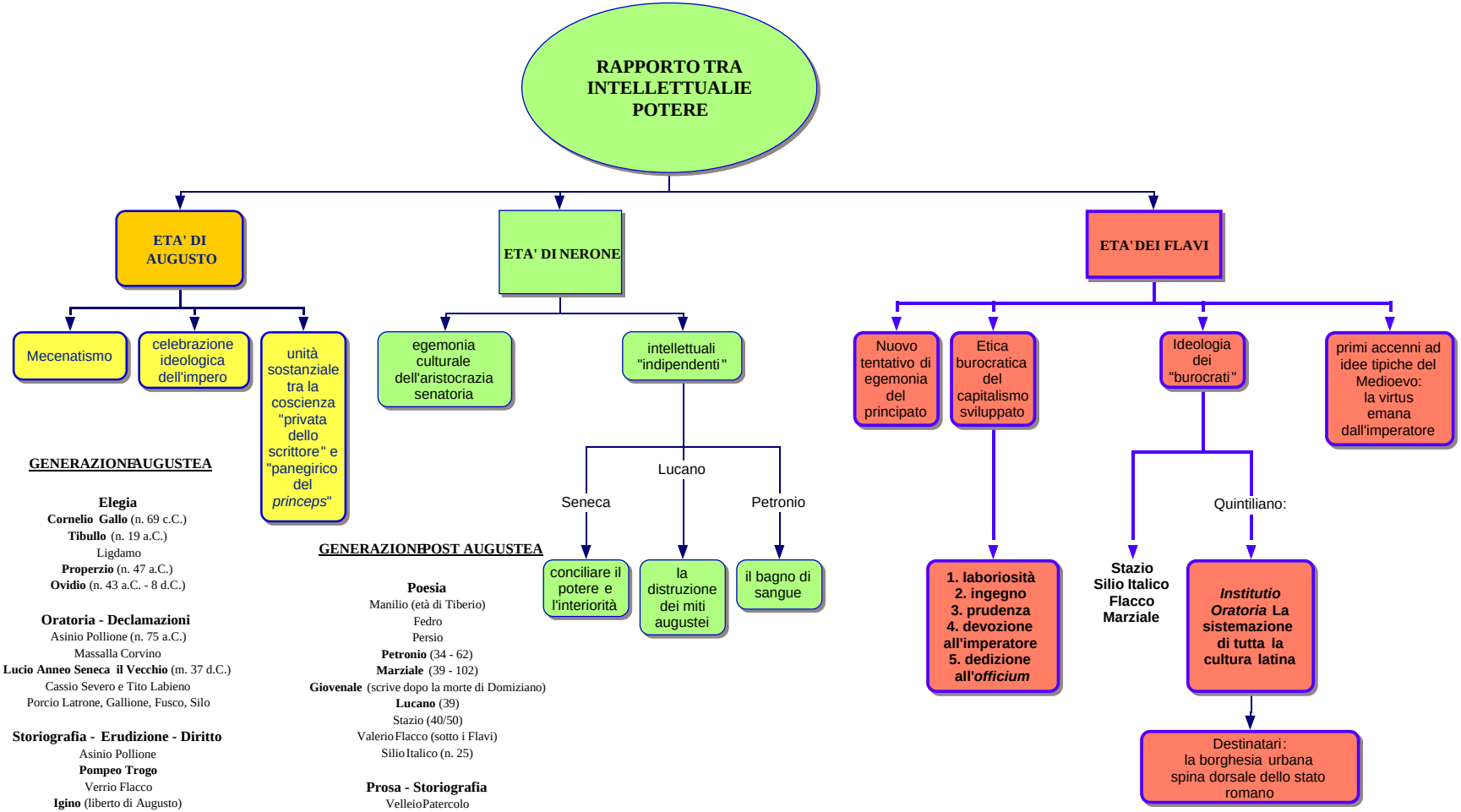

GENERAZIONE AUGUSTEA

Elegia
Cornelio Gallo (n. 69 c.C.)
Tibullo (n. 19 a.C.)
Ligdamo
Properzio (n. 47 a.C.)
Ovidio (n. 43 a.C. - 8 d.C.)

Oratoria - Declamazioni
Asinio Pollione (n. 75 a.C.)
Massalla Corvino
Lucio Anneo Seneca il Vecchio (m. 37 d.C.)
Cassio Severo e Tito Labieno
Porcio Latrone, Gallione, Fusco, Silo

Storiografia - Erudizione - Diritto
Asinio Pollione
Pompeo Trogo
Verrio Flacco
Igino (liberto di Augusto)
Labeone (giurista)
Capitone (giurista)

GENERAZIONE POST AUGUSTEA

Poesia
Manilio (età di Tiberio)
Fedro
Persio
Petronio (34 - 62)
Marziale (39 - 102)
Giovenale (scrive dopo la morte di Domiziano)
Lucano (39)
Stazio (40/50)
Valerio Flacco (sotto i Flavi)
Silio Italico (n. 25)

Prosa - Storiografia
Velleio Patercolo
Curzio Rufo
Valerio Massimo
Lucio Anneo Seneca (0 - 65 d.C.)
Quintiliano (35/40)
Tacito (55)

Erudizione - Grammatica
Apicio (sotto Tiberio)
Celso (sotto Tiberio)
Pomponio Mela (sotto Caligola)
Columella (tra Claudio e i Flavi)
Frontino (40)
...